

# Eberhard Bosslet

artMbassy

**artMbassy Berlin**

Anna-Louisa-Karsch-Str. 7 (ehem. Burgstrasse)  
10178 Berlin-Mitte  
S-Bahn: Hackescher Markt  
Tel/Fax: +49 - (0) 30 - 240 457 55  
Kontakt: Chiara E. Marzi  
contact@artMbassy.com  
www.artMbassy.com

**BILDER MIT KREISEN Teil II**  
Jan Bauer / Thomas Lür

Ausstellungsdauer: 22.9. - 15.10.2005  
Öffnungszeiten: Di - Fr 14 - 19 Uhr, Sa 11 - 17 Uhr  
Vernissage: Mittwoch, 21. September 2005, ab 18 Uhr

**PREVIEW BERLIN**

Backfabrik  
Saarbrücker Straße 35-38  
10405 Berlin  
Tel: +49- (0) 30 - 440 31 61 -1  
Stand Nr: OG 2.04  
Kontakt artMbassy: Judith Metz, Alexandra Ströven  
U-Bahnhof: Senefelder Platz oder Alexander Platz  
Tram: Prenzlauer Allee/ Torstrasse  
Parkmöglichkeiten in der Tiefgarage der Backfabrik  
Dauer: 28.9. - 2.10.2005  
Öffnungszeiten: 14 - 21 Uhr  
Eintritt: 5 Euro €  
Katalog: ca. 15 Euro  
Vernissage: Dienstag, 27. September 2005, 18 - 24 Uhr  
Es gibt einen Shuttle Service zwischen dem  
Art Forum Berlin, ICC Messe und der Preview Berlin.  
Messe-Informationen unter: www.previewberlin.de  
Informationen zu den Künstlern: www.kunstmail.de



artMbassy

**PREVIEW BERLIN 28.9. - 2.10.2005**

artMbassy freut sich - ein halbes Jahr nach Gründung der Galerie - über den ersten Messauftritt bei der PREVIEW BERLIN 2005. Diese neue Kunstmesse bietet ausgewählten jungen, internationalen Galerien - zeitgleich zum Art Forum Berlin - eine Plattform, um sich einem großen Publikum präsentieren zu können. Als Kuratoren-Galerie ist artMbassy offen für Kooperationen mit verschiedenen Kunschtischaffenden. Im Rahmen der PREVIEW BERLIN präsentiert Gaskurator Eberhard Bosslet von der Hochschule der Bildenden Künste Dresden drei seiner Absolventen:

Die Tierplastiken von **Susan Donath** (\*1979 Apolda) aus Kunststoff oder traditionellen Materialien wie Glas oder Stein sind keine reinen Nachbildungen lebender Exemplare aus der Tierwelt. Neben dem naturwissenschaftlichen Interesse sind Facetten aus Mythologie, Soziologie und Sexualität mit den teils großformatigen Tierdarstellungen verbunden, die überraschend in den alltäglichen Lebensraum eingreifen.

**Bernd Imminger** (\*1975 Memmingen) widmet sich in seinen vielschichtig gemalten Acrylbildern und Videos einer surrealen Bildwelt voller seltsamer Kreaturen, Symbolen und Ritualen, die den Betrachter in eine Geschichte entführen. Angeregt durch die Formensprache der Hippiekultur, Esoterik und Volkskunst untersucht der Künstler Strukturen einer Dorfgesellschaft, die er in seine eigenwillige Formensprache überträgt.

**Oliver Matz** (\*1973 Chemnitz) wählt für seine Objekte Vorbilder aus der alltäglichen Umgebung, die er in andere gewöhnliche Materialien und Größenmaßstäbe übersetzt. Der Hyperrealismus einer „Streugutkiste“ aus Sandstein oder eines überdimensionierten Lautsprechers wirkt verfremdend und macht die scheinbar alltäglichen Gegenstände zu „Störfaktoren“ ihrer Umgebung.

Wir laden Sie herzlich zur Eröffnung der PREVIEW BERLIN am Dienstag, 27. September 2005 von 18 - 24 Uhr ein. Der Kurator, die Künstler und das Team von artMbassy: Chiara E. Marzi, Judith Metz, Alexandra Ströven erwarten Sie am Stand OG 2.04.

Tierabbildung: E. Bosslet, Beauty 2005

**BILDER MIT KREISEN Teil II 22.9. - 15.10.2005**

Jan Bauer (Malerei) / Thomas Lür (Video)

Jan Bauer (\*1972 Schwerin) und Thomas Lür (\*1971 Barth/Ostsee) sind Studienkollegen der Hochschule für Grafik und Buchkunst Leipzig (Fachklasse Astrid Klein). artMbassy präsentiert zu Jan Bauers Ausstellung „Bilder mit Kreisen“ Teil II zwei Videoprojektionen „Facies“ von Thomas Lür. Während Bauer in seiner Malerei mit Bild und Text über das Erscheinungsbild und die Wahrnehmung moderner Printmedien experimentiert, untersucht Lür in seinen Videos mit Bild und Sprache das Rollenverständnis und die Selbstdarstellung von Vertretern aus dem Finanz- und Kunstbetrieb.

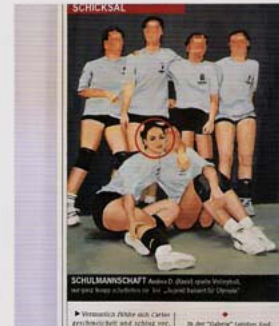

J. Bauer, Schülmannschaft 2005

Wir laden Sie und Ihre Freunde herzlich zur Vernissage am Mittwoch, den 21. September 2005 ab 18.00 Uhr in die Galerie artMbassy ein.

Title	Preview Berlin
Year	2005
Materials	Offsetprint
Dimensions	21 x20 cm
Category	24. Flyer/Mailings
Showed at	Galerie ArtMbassy, Berlin
Photographer	Bosslet, Eberhard
Copyright	BOSSLET at VG-Bild/Kunst, Bonn, Germany
Series	
Location	Galerie ArtMbassy, Berlin, D
Solo Show	
Group Shows	2005 Galerie ArtMbassy, Berlin, D
Cities	Berlin, Germany
Producer/Supplier	
Gallery	
Price Category	00 NO